Anbud älgjaktupplåtelse 2025

Enligt allmänningsstämmans beslut 2015-12-18 § 22 infordrar styrelsen för Pajala m.fl. socknars allmänningsskog, anbud på älgjakt inom jaktområdena **2, 4, 8, 9, 10, 23, 24, och 28.**
OBS! Angivna avstånd är fågelvägen!

Område 2 (Muonioblocket) **Parkajoki** ligger 65 km N om Pajala efter Paljaslakivägen.
Koja (8 bäddar) och bastu finns på området som får nyttjas under jakten.
Slaktställning för två älgar (Kojan byggdes 2004)
Areal ca: **4 000 ha. Tilldelning 3 vuxen+ 3 kalv**.
Upplåtelsetid 1–5 år.

Område 4 (Kolkoblocket**) Toravaara** ligger 30 km N.om Pajala efter Käymäjärvivägen.
Äldre timmerkoja med 16 bäddar och bastu. Slaktställning för 2 älgar.
Areal ca: **4 700 ha. Tilldelning 3 vuxna älgar+3 årskalvar.**
Upplåtelsetid 1–5 år.

Område 8 (Suksivaara blocket) **Vinsa** ligger 10 km norr om Pajala. Koja uppförd år 2013 (4 bäddar) och bastu finns på området som får nyttjas under jakten. Slaktställning för 2 älgar.
Areal ca: **2 320 ha**. **Tilldelning 2 vuxna älgar+2 årskalvar.**
Upplåtelse tid 1–5 år.

Område 9 (Kolari blocket) **Honkavaara** ligger 15 km norr om Pajala, efter Honkavaaravägen. Äldre koja, renoverad 2020 (8 bäddar) och bastu finns som får nyttas under jakten. Slaktställning för 2 älgar.
Areal ca: **2 300 ha. Tilldelning 2 vuxna älgar + 2 årskalvar.**
Upplåtelse tid 1–5 år.

Område 10 (Kolkoblocket) **Puurovaara** ligger väster om Kaunisvaara efter Kolkovägen.
Koja med 7 bäddar och bastu. **Areal 2500 ha. Tilldelning 2 vuxna+2 årskalvar.**
Upplåtelsetid 1–5 år.

Område 23 (Tärendöblocket) **Selkävaara** ligger 44 km V om Pajala efter Selkävaaravägen. Angränsar mot område 22. Koja (16 bäddar) och bastu. OBS! Rovavaaravägen som kommer in från område 24 är privat. Vägbom vid Allmänningsgräns.
Areal ca: 2 215 ha. Tilldelning 2 vuxna + 2 årskalvar.
Upplåtelsetid 1 – 5 år.

Område 24 (Tärendöblocket) **Isovaara** ligger väster om Tärendö efter väg 394 mot GVE och Selkävaara-Triikivaara vägsystem. **OBS! Rovavaaravägen som ligger N. O i området är privat och får ej nyttjas**. Äldre timmerkoja (8 bäddar) med bastu finns på området som får nyttjas under jakten.
Areal ca: **2 197 ha. Tilldelning 3 vuxna+3 årskalvar**.
Upplåtelse tid 1–5 år.

Område 28 (Tärendöblocket) **Isoaho** ligger 6 km söder om Tärendö på båda sidor om väg 394 vid Kalix älv.Ingen koja.
Areal ca:**1150 ha.Tilldelning 1 vuxen+1 årskalv.**
Upplåtelsetid 1–5 år

Möjlighet finns att lösa ut småviltjakten under tiden <u>21 augusti – 31 oktober</u> för området man söker på, för 8 000: - (exkl. moms) per år.
Enligt stämmobeslut 20141205 och §22 2021-12-20 §98.

<u>Jakttid.</u> Jaktstart enligt länsstyrelsens beslut. Allmänningen begränsar dock jakttiden på älg till **31 december.**

<u>Anbudssumman</u> för rätten att jaga älg och björn på sökt område skall anges i svenska kronor (SEK) exklusive moms, per år. Lagstadgad moms tillkommer.
Under upplåtelsetiden skall fakturerad anbudssumma årligen, senast 31 maj, **inbetalas till allmänningen**.
Allmänningen förutsätter att anbudsgivaren har tagit del av föreskrifter för jakten som meddelas i detta anbudsunderlag.

<u>Jaktledare</u> skall anges på ingivet anbud. Jaktledaren eller den som i dennes frånvaro är utsedd att leda jakten, bär vid varje enskilt jakttillfälle ansvaret för att jakten genomförs i enlighet med gällande bestämmelser och upplåtelsevillkor.

Det åligger jaktledaren bland annat att tillse att:

- jaktlaget äger kännedom om de lagbestämmelser som är gällande vid jakt, samt att samtliga jägare delges de bestämmelser som allmänningsstyrelsen utfärdat för jaktens bedrivande

- samtliga i jaktlaget medför vapenlicens, statligt jaktkort, samt för älgjakt lagenligt vapen och lagenlig ammunition

- ansvara för att eftersök görs på skadat vilt under älgjaktstid

- anmälan ska omedelbart göras till allmänningsskogvaktaren om skadskjuten älg går över till annans jaktområde

- anmälan om nedlagt djur **<u>sker senast dagen efter</u>** till allmänningsskogvaktaren via SMS, 070-604 25 01, alternativt via e-post till: **info@pajala-allmanning.se**
  Vid anmälan anges jaktområdets nummer, djurets kön, ålder och vikt och den plats där djuret fallit (gärna koordinater).

<u>Minskad tilldelning</u>. Tilldelningen av vuxna älgar kan komma att minska under upplåtelsetiden.
I sådant fall minskas avgiften, 4 500 kronor inkl. moms, per vuxen älg, 600 kronor inkl. moms för årskalv.

<u>Småviltjakt.</u> Småviltjakt kan förekomma på jaktområden där jakträtten för småvilt har valts bort av nyttjanderättsinnehavaren, och skall tålas av dennes jaktlag. I övrigt skall säkerhetsaspekten beaktas och samråd ske mellan nyttjanderättsinnehavaren och småviltjägare.

Renskötsel. Då renskötselarbeten bedrivs inom jaktområdet bör samråd ske med representant för sameby för att undvika onödiga konflikter.

Skogsbruksåtgärder och annan markanvändning som till exempel transport och förädling av grus/berg eller annat nyttjande av marken samt andra upplåtelser under jakttiden, kan medföra störningar som får tålas av nyttjanderättsinnehavaren.

Skogsbilvägar. Nyttjanderättsinnehavaren ges rätt att nyttja allmänningens skogsbilvägar i normal omfattning. Vid fall då vägarna bedöms ta skada av trafik kommer de dock att hållas avstängda.

Björnjakt. Björnjakt får bedrivas av jaktlag som har rätt att jaga älg på området. Jakttiden är den som Naturvårdsverket och Länsstyrelsen medger. Beslut om jakttid fattas i juli månad och kommer att meddelas jaktlagen. Fällavgiften till allmänningen är 0: -

Jakttorn. Allmänningen ansvarar inte för eventuella jakttorn. Dessa beträds av jägare på ***egen risk***.

Kojor, som anvisats respektive jaktlag får nyttjas av nyttjanderättsinnehavaren under tid då älg- och björnjakt är tillåten. Kojorna skall hållas välstädade. Allmänningen tillhandahåller en ***begränsad*** mängd ved till kojorna. (2 pallar).

Överlåtelse. Nyttjanderättsinnehavaren får inte överlåta eller upplåta arrenderad jakt till annan utan Pajala allmänningsskogs skriftliga medgivande.

Jaktupplåtelsen upphörande. Om villkoren för jaktupplåtelsen inte iakttas upphör upplåtelsen omedelbart att gälla – utan rätt att återfå någon del av erlagt arrende.

Ytterligare föreskrifter. Styrelsen för allmänningsskogen förbehåller sig rätten att, vid behov, meddela ytterligare föreskrifter och ändringar rörande jakten.

Anbud lämnas till: **Pajala allmänningsskog**
Odonvägen 25
984 32 Pajala

Alternativt via e-post till: **info@pajala-allmanning.se**

Märk kuvertet: **" Anbud älgjakt ".**

Anbud skall vara Pajala allmänningsskog tillhanda **senast 22 april 2025.**

Har Ni frågor om jaktområdena, ring allmänningskontoret i Pajala, 070-604 25 01 alt 073-072 74 71

Allmänningsstyrelsen

Pajala Allmänning
Översiktskarta

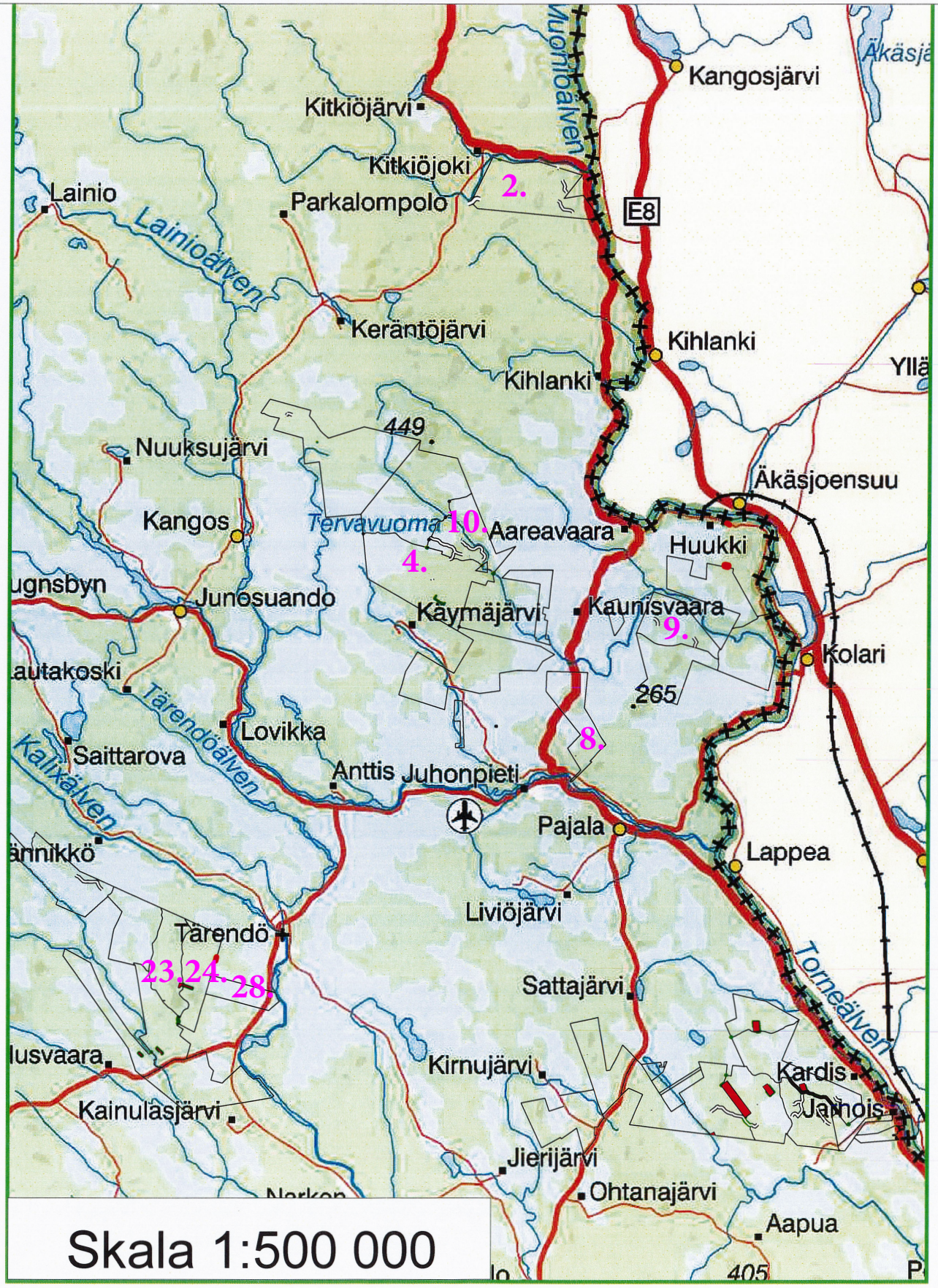

Skala 1:500 000

Jaktområde 2
Parkajoki

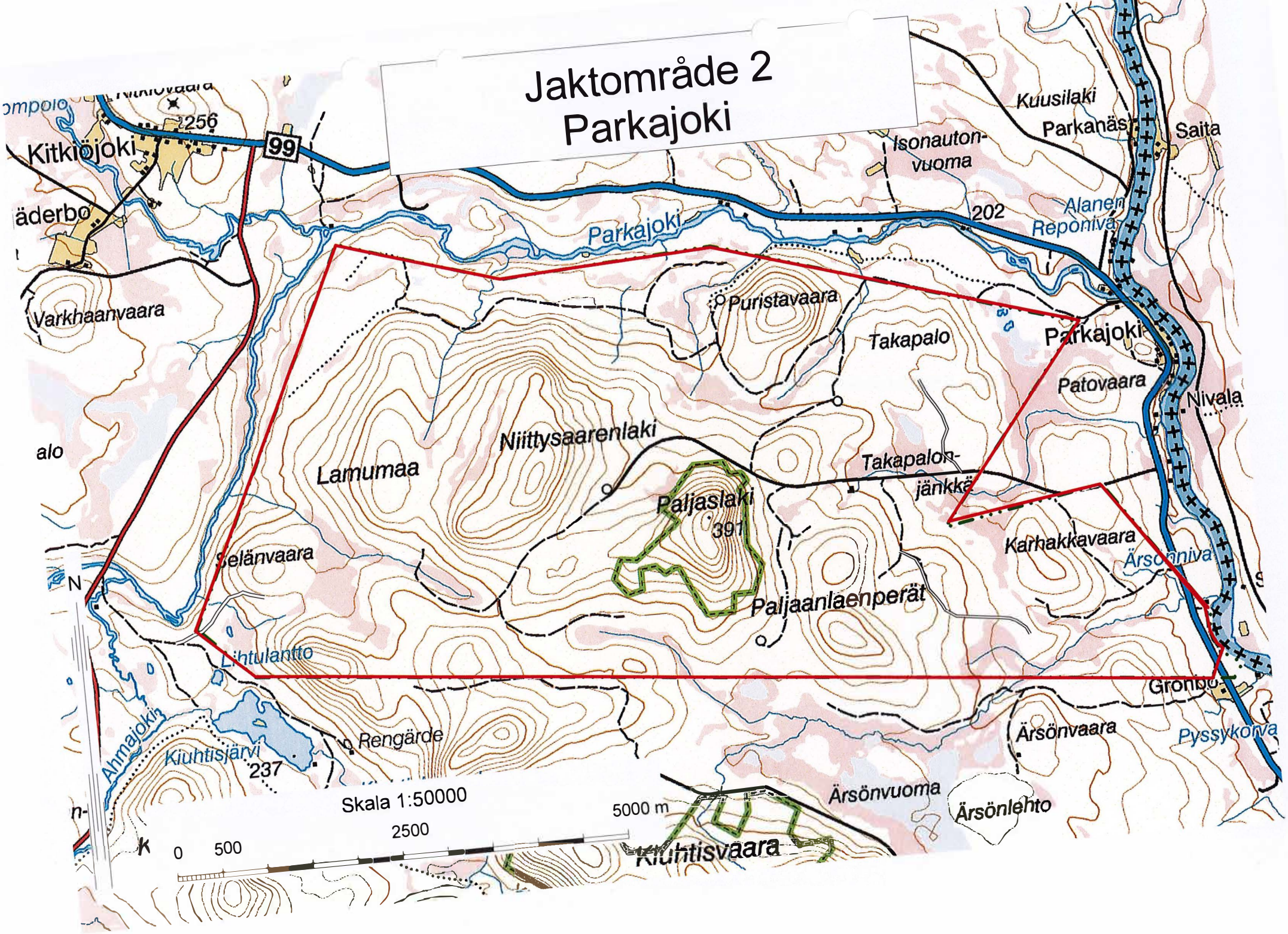

Jaktområde 4 Toravaara

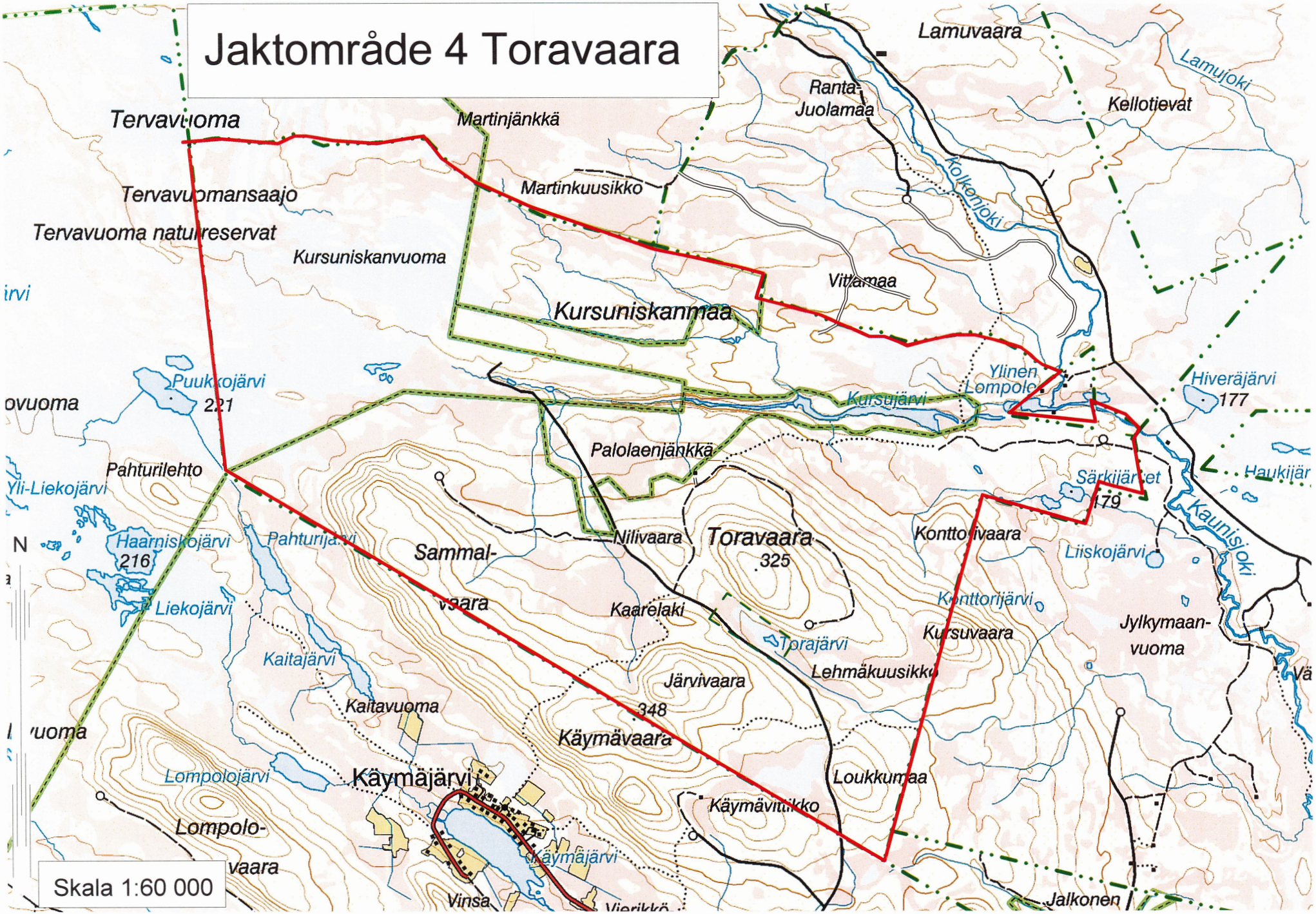

Jaktområde 8
Suksivaara

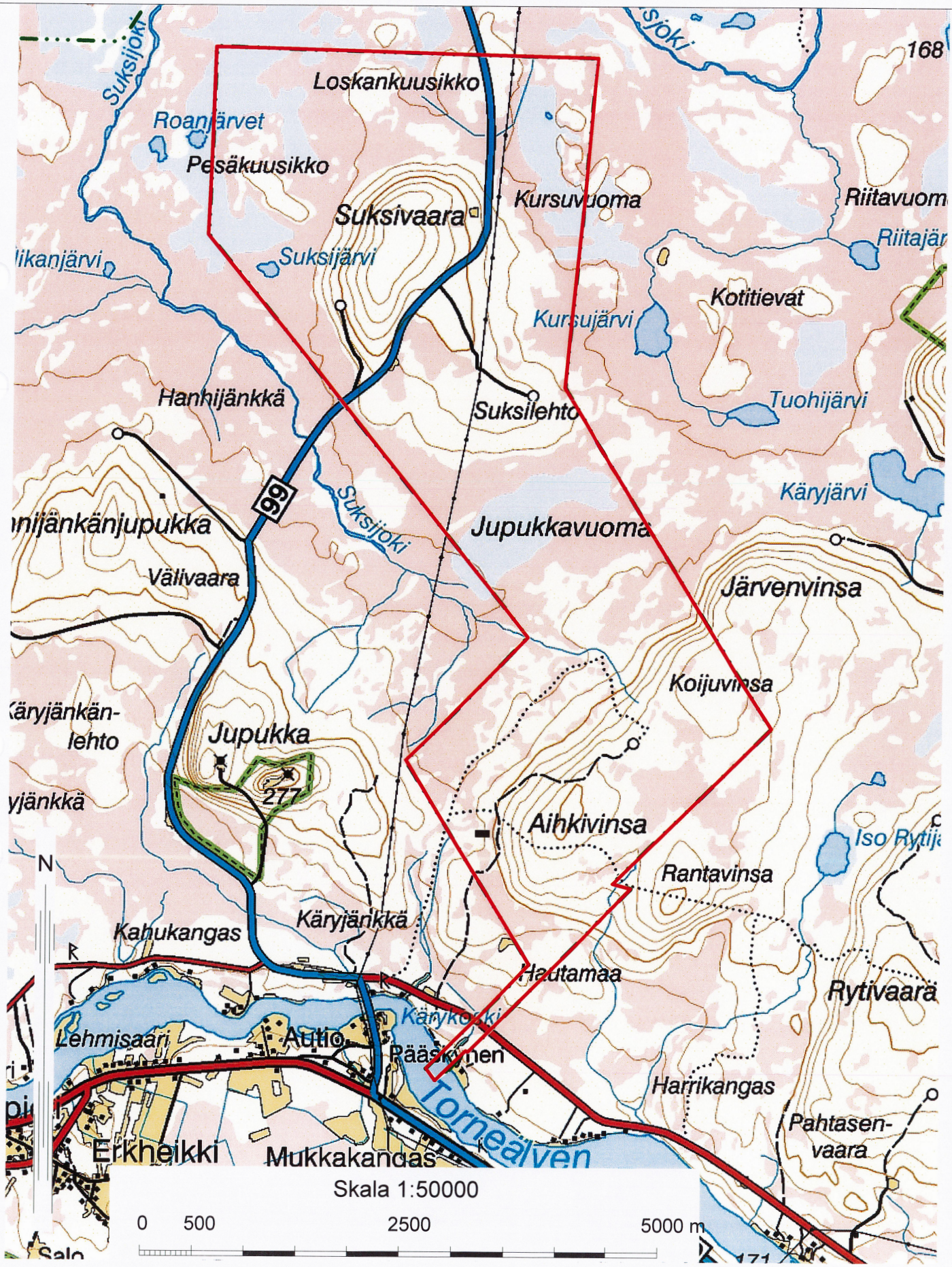

Jaktområde 9
Honkavaara

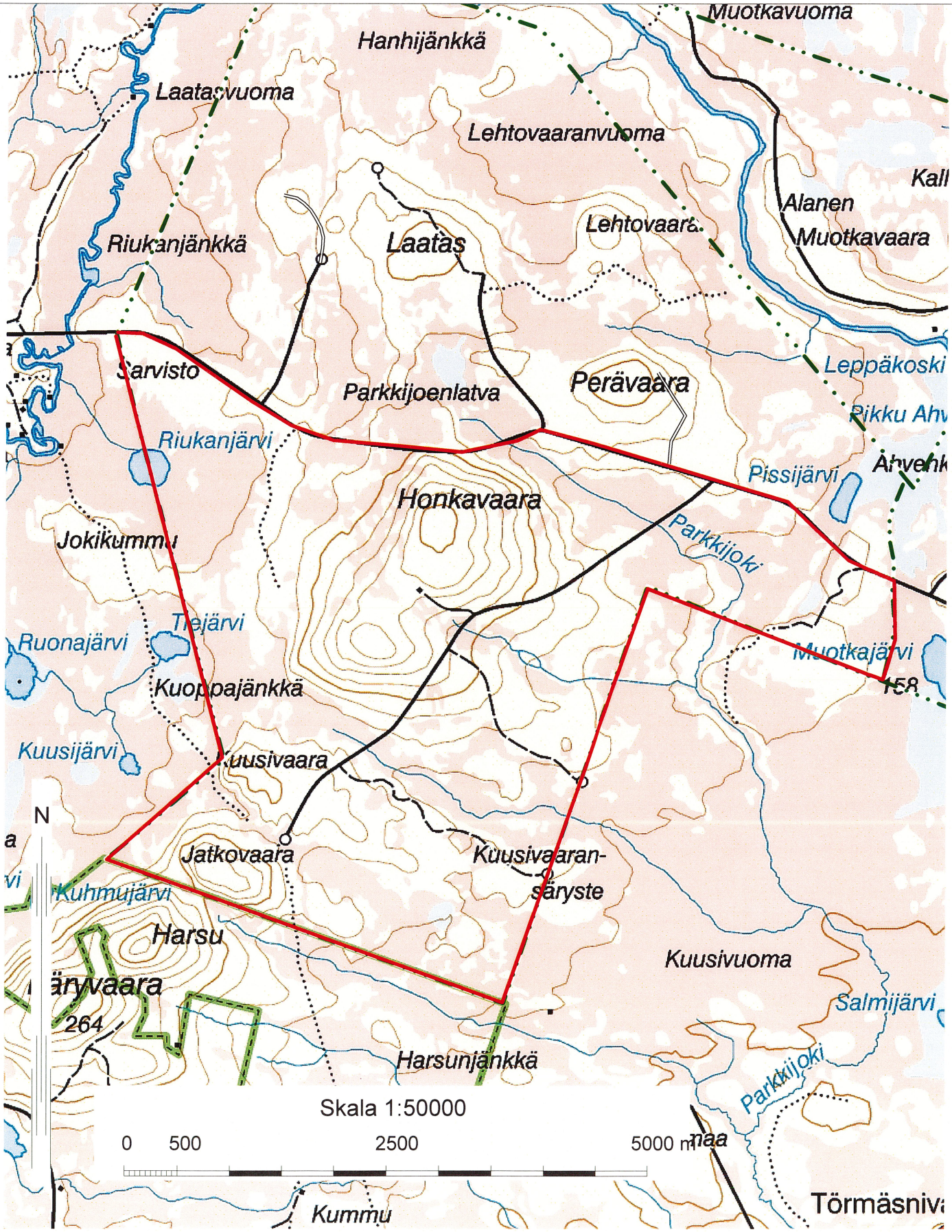

Jaktområde 10
Puurovaara

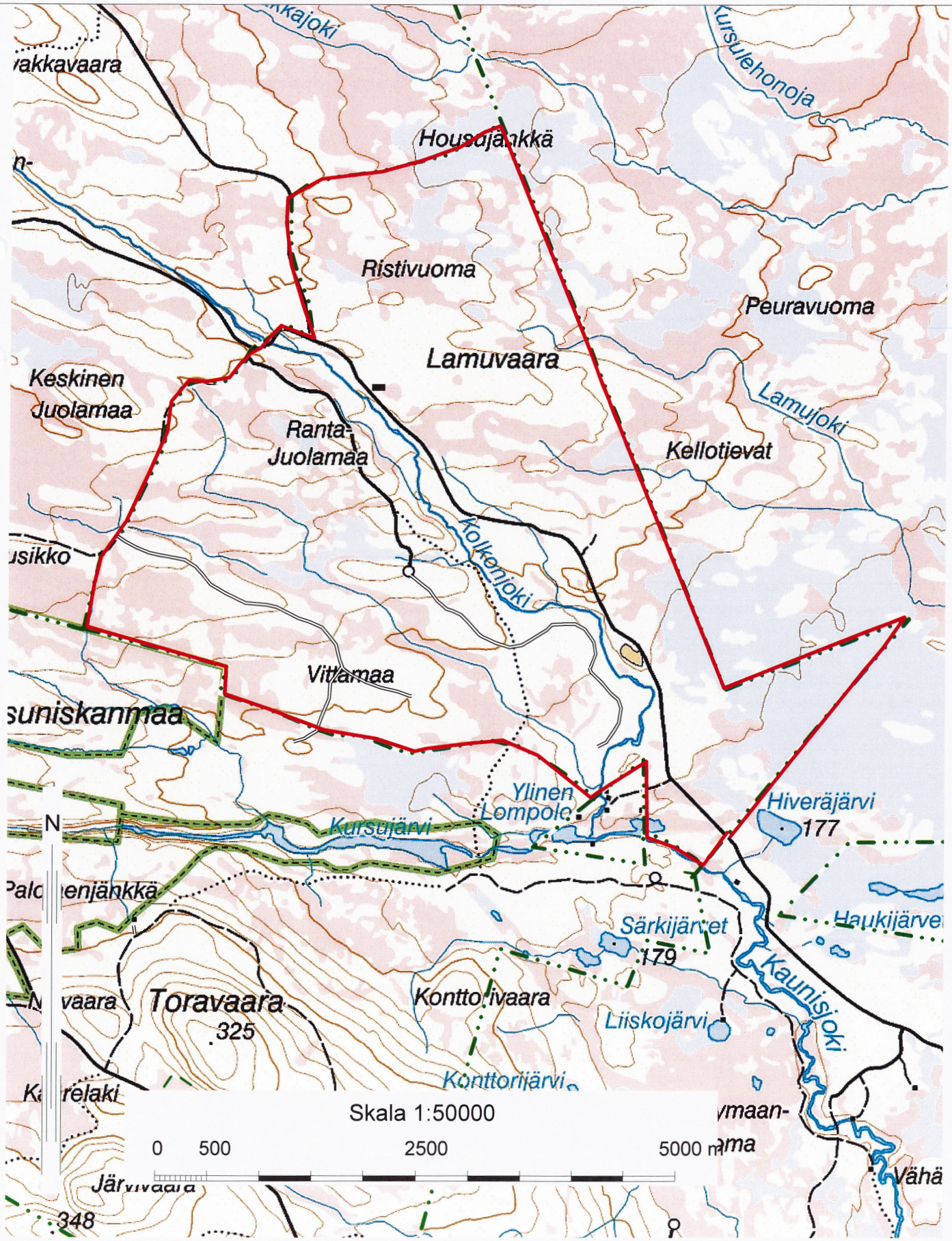

Jaktområde 23
Selkävaara

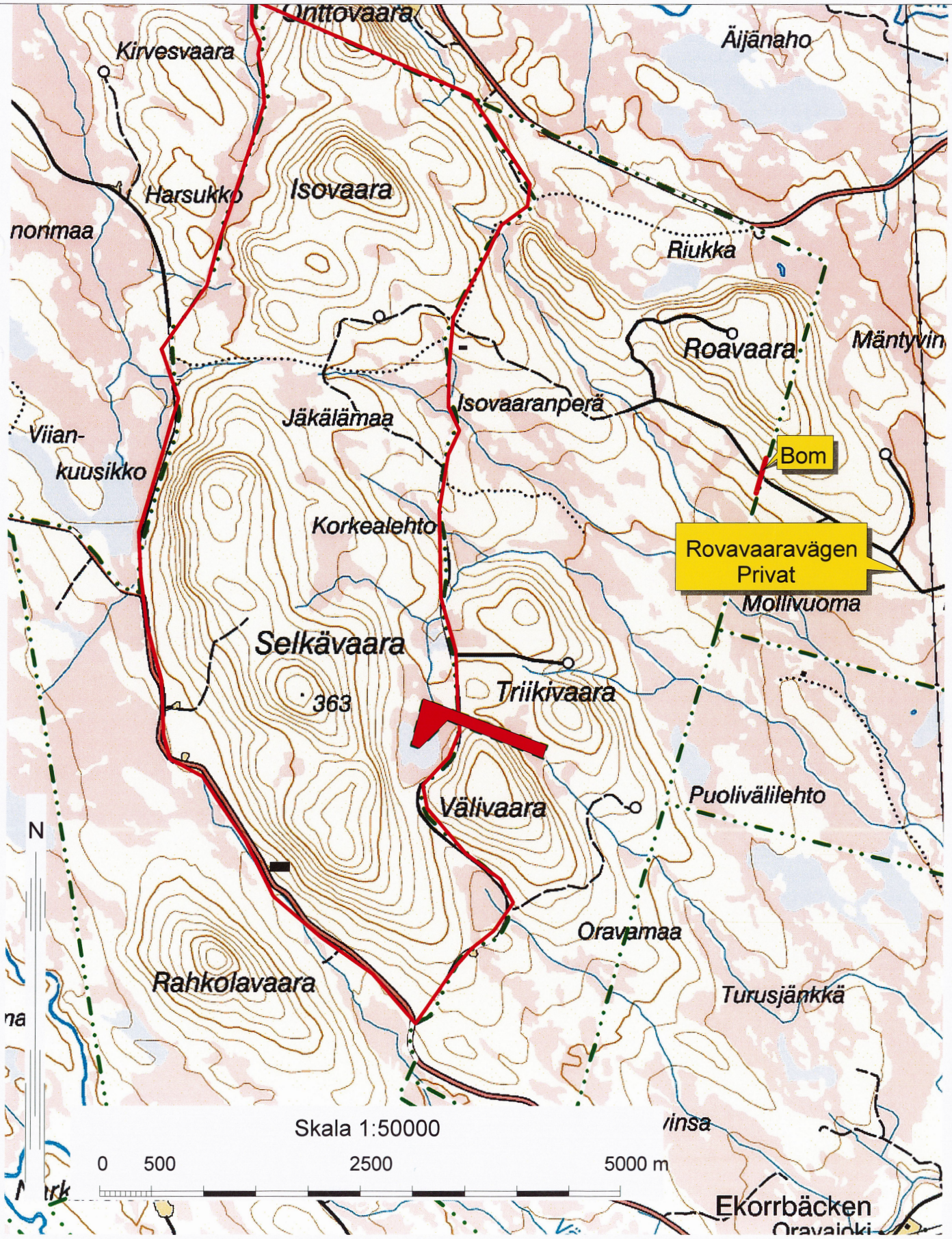

Jaktområde 24
Isovaara

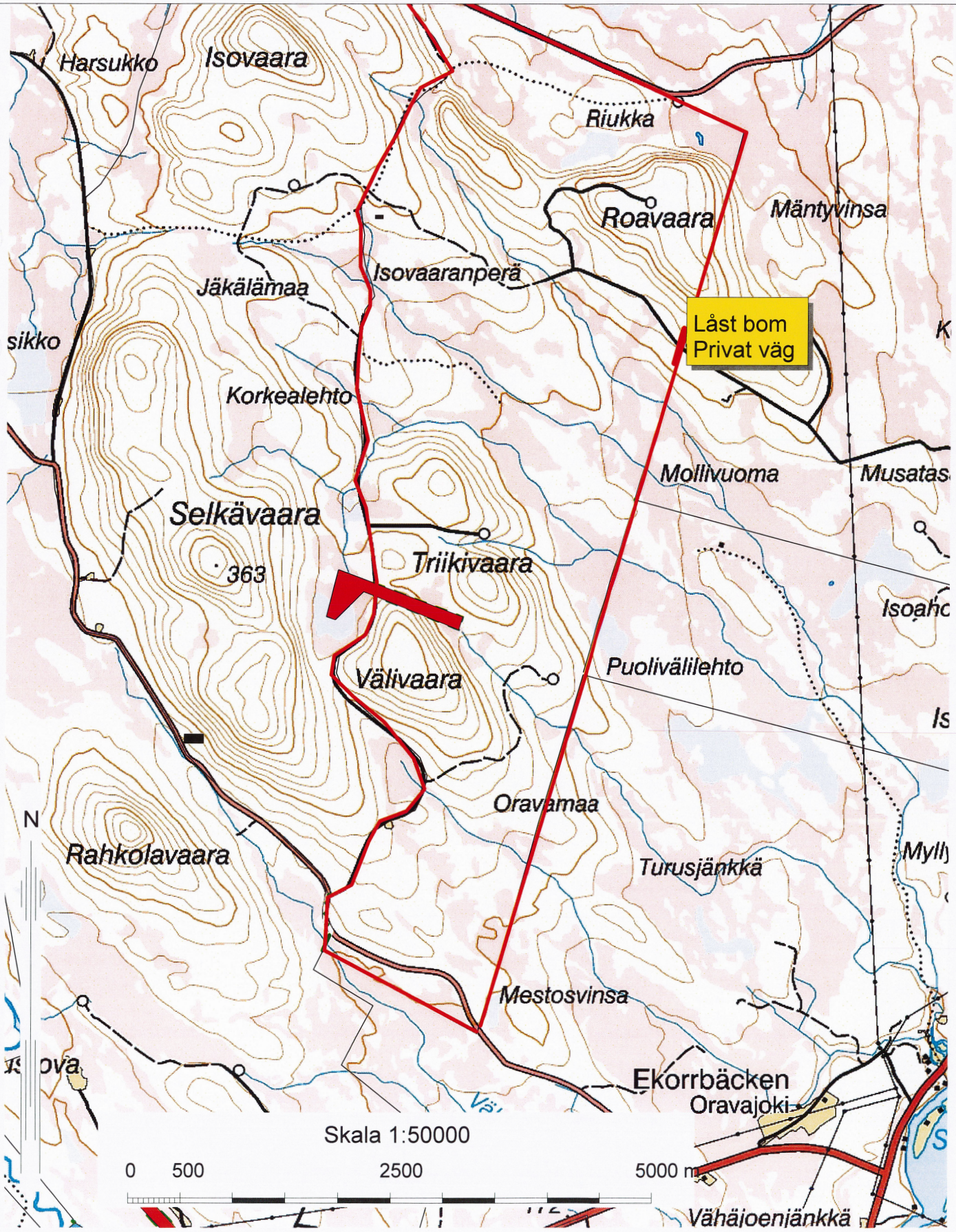
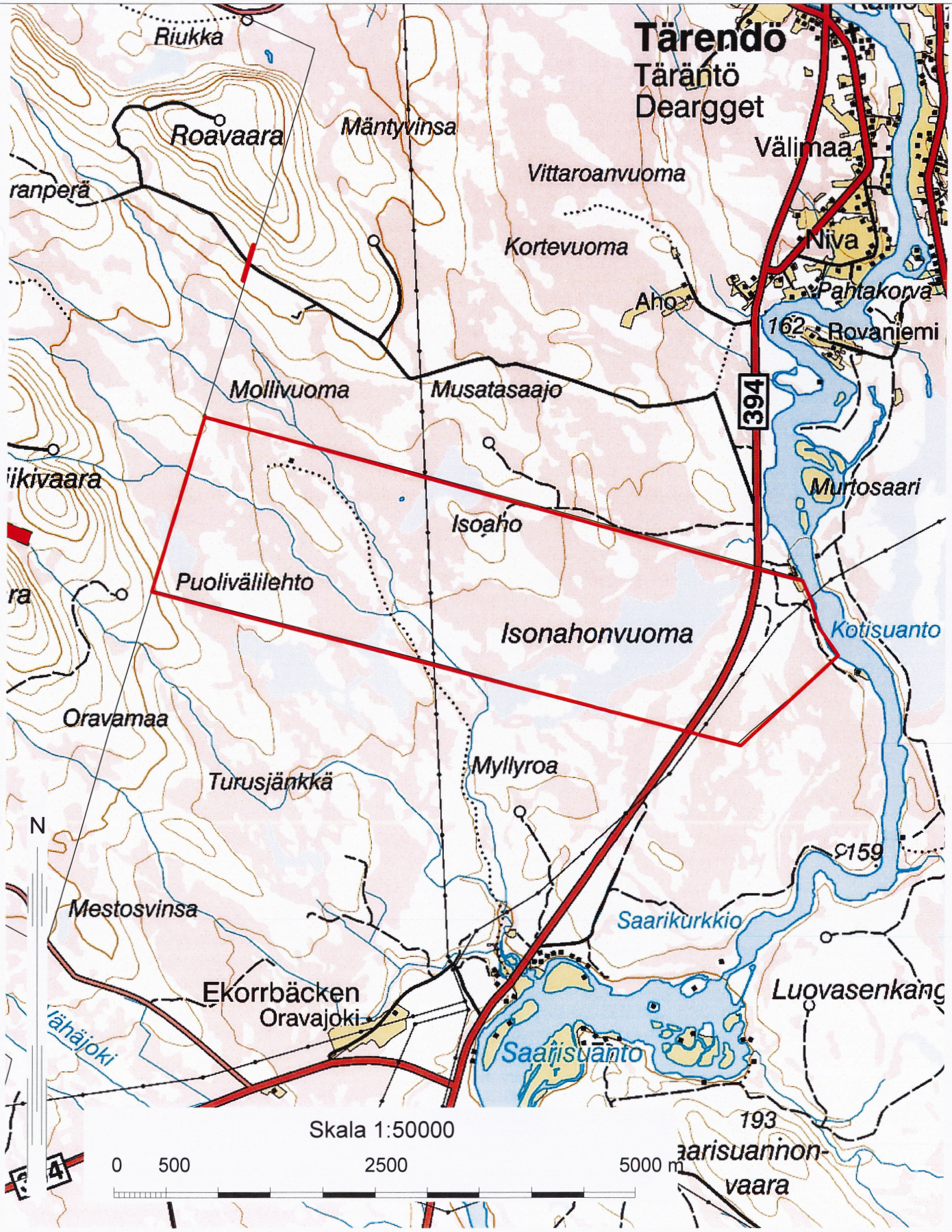
Jaktområde 28
Isoaho